Prozess Verwendung 4% Klimaschutzpauschale Ev. Kirchenkreis Soest-Arnsberg

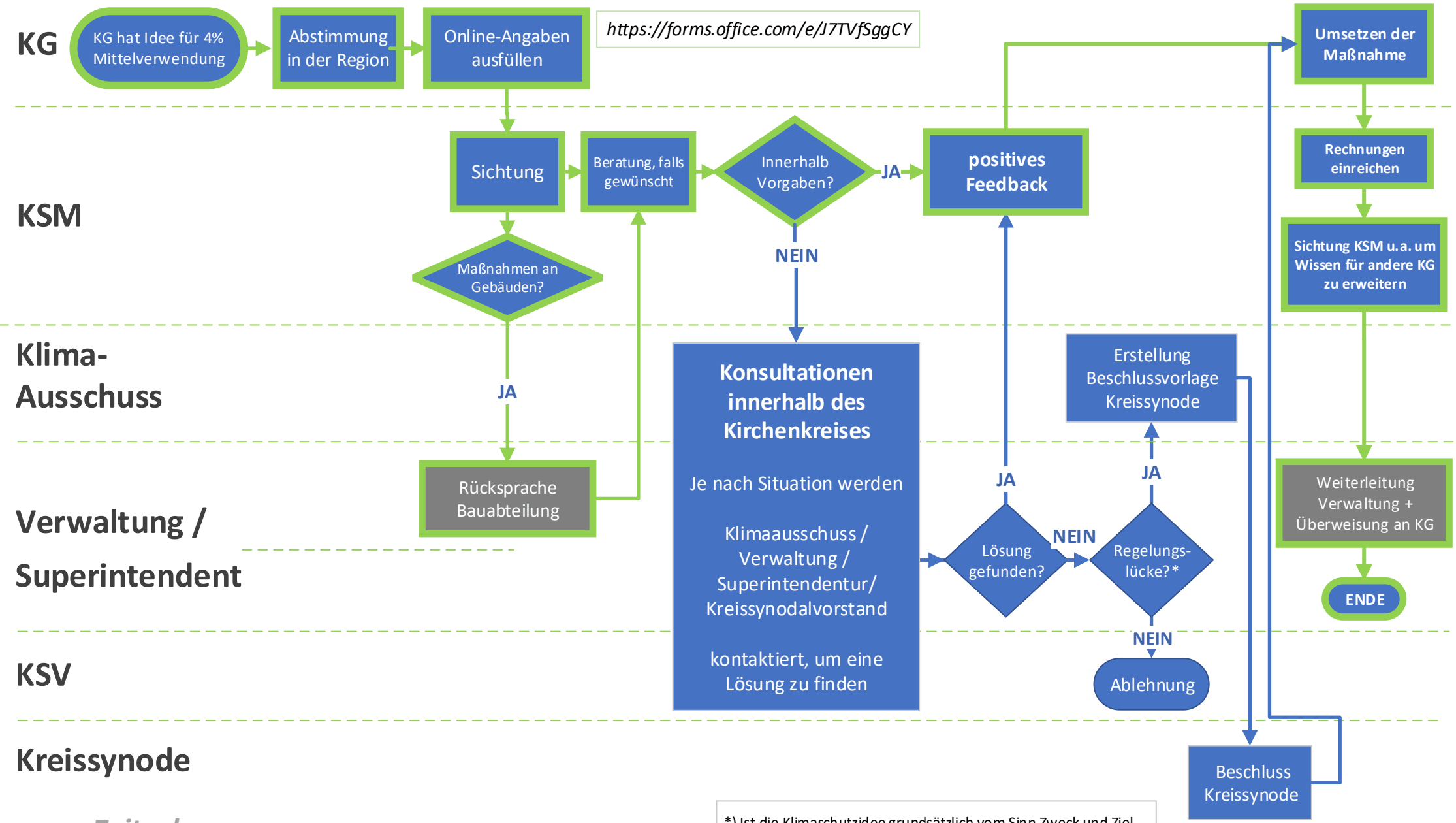

Grüner Rahmen = Regulärer Weg

KG = Kirchengemeinde
KSM = Klimaschutzmanager
KSV = Kreissynodalvorstand

*) Ist die Klimaschutzidee grundsätzlich vom Sinn Zweck und Ziel unterstützenswert, aber nicht innerhalb des Ermessenspielraums der beteiligten Organe zustimmungsfähig, wird ein Synodenbeschluss vorbereitet.
Ist die Klimaschutzidee auch nach Konsultation nicht zustimmungsfähig, muss der Antrag abgelehnt werden. Eine neue, angepasste Idee kann wieder eingereicht werden (Schritt 1)

Stand: 25.10.2023
Klimaschutz M.Kaulbars